Hackathon Kiro
Product Owner

Buen día!

SEGUROS BOLÍVAR

aws Partner Network

Conecta 2.0

Distribución de la Jornada

Horario	Fase	Actividad
09:30 a.m.	**Kick-off** 🏁	Explicación del reto, criterios de evaluación y condiciones.
09:45 a.m.	**Sprint I** 💻	Construcción: Prototipado inicial con Kiro (Spec-Driven).
12:00 p.m.	**Lunch Break** 🍕	Recarga de energía para el equipo.
01:00 p.m.	**Sprint II** ⚙️	Refinamiento: Finalización de la lógica y limpieza del código.
03:15 p.m.	**Pitch Prep** 🗣️	Ensayo de la presentación y ajustes finales de la demo.
03:45 p.m.	**Break Tarde** ☕	Respiro y networking antes de la sesión final.
04:00 p.m.	**Demo & Pitch** 🎤	Sesión de Presentación: 5 min de pitch + 2 min de Q&A.
05:30 p.m.	**Cierre y Premiación** 🏆	Deliberación del jurado, premiación y clausura.

Conecta 2.0: De un Repositorio de APIs a un Ecosistema de Innovación

Buen día!

NICOLAS MARCELO MELGAREJO

Nuestros focos

Tecnología con propósito y cercana al negocio

SEGUROS BOLÍVAR | SERVICIOS BOLÍVAR

Asegurar la disponibilidad, Seguridad y Confiabilidad de la Operación

- Disponibilidad y estabilidad de los canales transaccionales y atención a usuarios
- Ciberseguridad y Observabilidad como capacidades transversales

Excelencia Operativa

- Gobierno de Tecnología: Procesos, monitoreo y desempeño de Tecnología.
- Eficiencia en la gestión de servicios de TI: FinOps

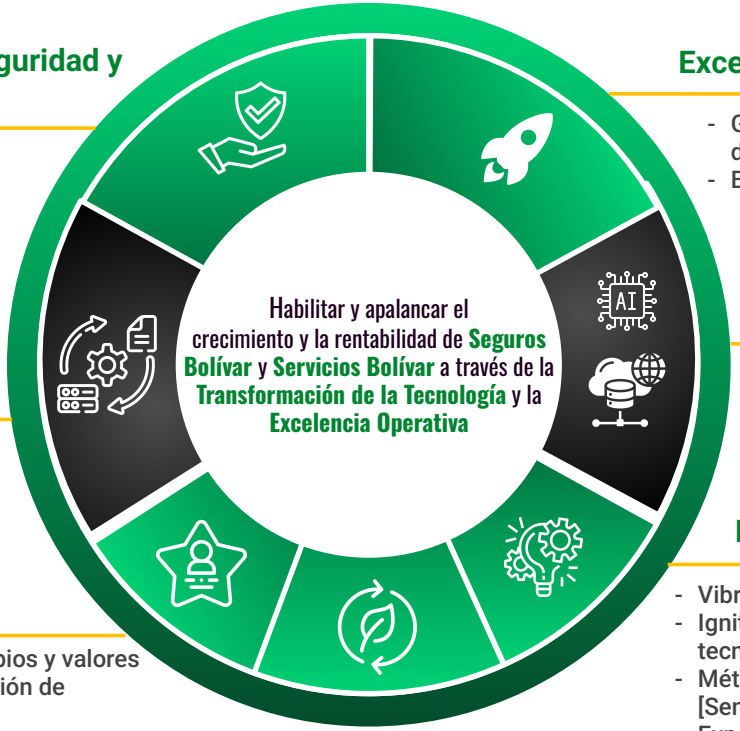

Desarrollar y entregar nuevas capacidades de negocio

- Infraestructura flexible y escalable.
- Automatización e Inteligencia Artificial: AI First
- Operación Inteligente: SmartOps [AI Ops].

Evolucion y Transformacion de la Tecnología

- Modernización de la Tecnología: [Low Code / No Code]
- Ecosistemas Digitales
- API First: OpenX [OpenFinance - OpenInsurance - OpenData]

Innovación

- Vibramos con la Tecnología y con el Negocio
- IgniteLab: Experimentación para acelerar la innovación tecnológica
- Métodos y formas de trabajo: Framework Bolívar [Senda]
- Experiencias Basadas en Aceleración [EBA]: Mecanismos de aceleración y experiencias de valor.

Potenciar el Talento

- Cultura Seguros Bolívar: Principios y valores
- Conecta XP: Conexión & Cohesión de Equipos
- Reconocimiento: Meritum [Personas, Proyectos, Equipos], Kudo Tech y Tech Lovers
- Formación, Skill Hacking

Sostenibilidad

- Computación energéticamente eficiente
- Código y algoritmos optimizados
- Arquitecturas limpias y frugales

Conecta 2.0:

De un Repositorio de APIs a un Ecosistema de Innovación

Conecta 2.0 es el API Developer Portal de grado empresarial de Seguros Bolívar, diseñado como un ecosistema de autoservicio que centraliza, expone y gobierna el consumo de activos digitales para terceros, permitiendo que aliados e intermediarios integren soluciones de seguros en tiempo real bajo el paradigma de Open Insurance.

Dignos rivales:

CHUBB

ZURICH

Visión Estratégica

Seguros Bolívar como plataforma abierta para la **comercialización** de ecosistemas digitales

Ecosistema

Distribución

APIs
Control de Capacidades

- Identidad / Sarlaft
- Cotización
- Emisión
- Pagos
- Modificaciones
- Renovaciones
- Consulta poliza
- Indemnización

Marca Blanca
Front + Producto de Seguro

- Autos digital
- Hogar digital
- Salud digital
- Arrendamiento digital

Insurance-as-a-Service
Motor asegurador

Distribución Tradicional
El seguro se vende en canales propios.

Experiencias marca blanca
Bolívar entrega el front completo.

Integración APIs
El aliado controla el journey del cliente.

Bolívar controla — 1 — 2 — 3

Aliado controla — 4 — 5

Seguro Embebido
El seguro se integra en el aliado

Insurance as a Service
El aliado crea sus propios productos de seguro usando la infraestructura de Bolívar.

Conecta 2.0

Pilares del caso

El Problema Actual

- **Fricción en la Integración:** Procesos manuales de onboarding que retrasan la salida al mercado (Time-to-Market) de los aliados
- **Brecha de Experiencia:** Falta de herramientas de autoservicio, documentación desactualizada y experiencia de usuaria lenta y no clara.

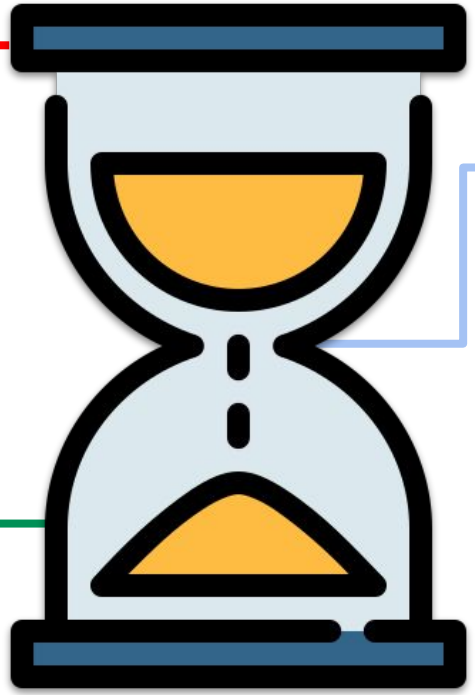

La Oportunidad

- **Open Insurance 2025:** La interoperabilidad es la nueva infraestructura para competir en seguros embebidos y bancaseguros.
- **Escalabilidad B2B:** Necesidad de soportar picos transaccionales masivos (ej. renovaciones) con un SLA del 99.9% o superior
- **Seguridad Avanzada:** Protección proactiva frente a las amenazas del OWASP API Security Top 10 (2025) y cumplimiento normativo (Habeas Data/GDPR)

El Salto de Valor

- **Eficiencia:** Reducción del 90% en costos operativos de gestión de APIs mediante automatización
- **IA Readiness:** Preparar el terreno para que agentes de IA consuman nuestros servicios de forma autónoma y segura

Conecta 2.0

Jurados

German Sanchez

Alvaro Ucros

Lida Sandoval

KiroLivar

GRACIAS
SEGUROS
BOLÍVAR